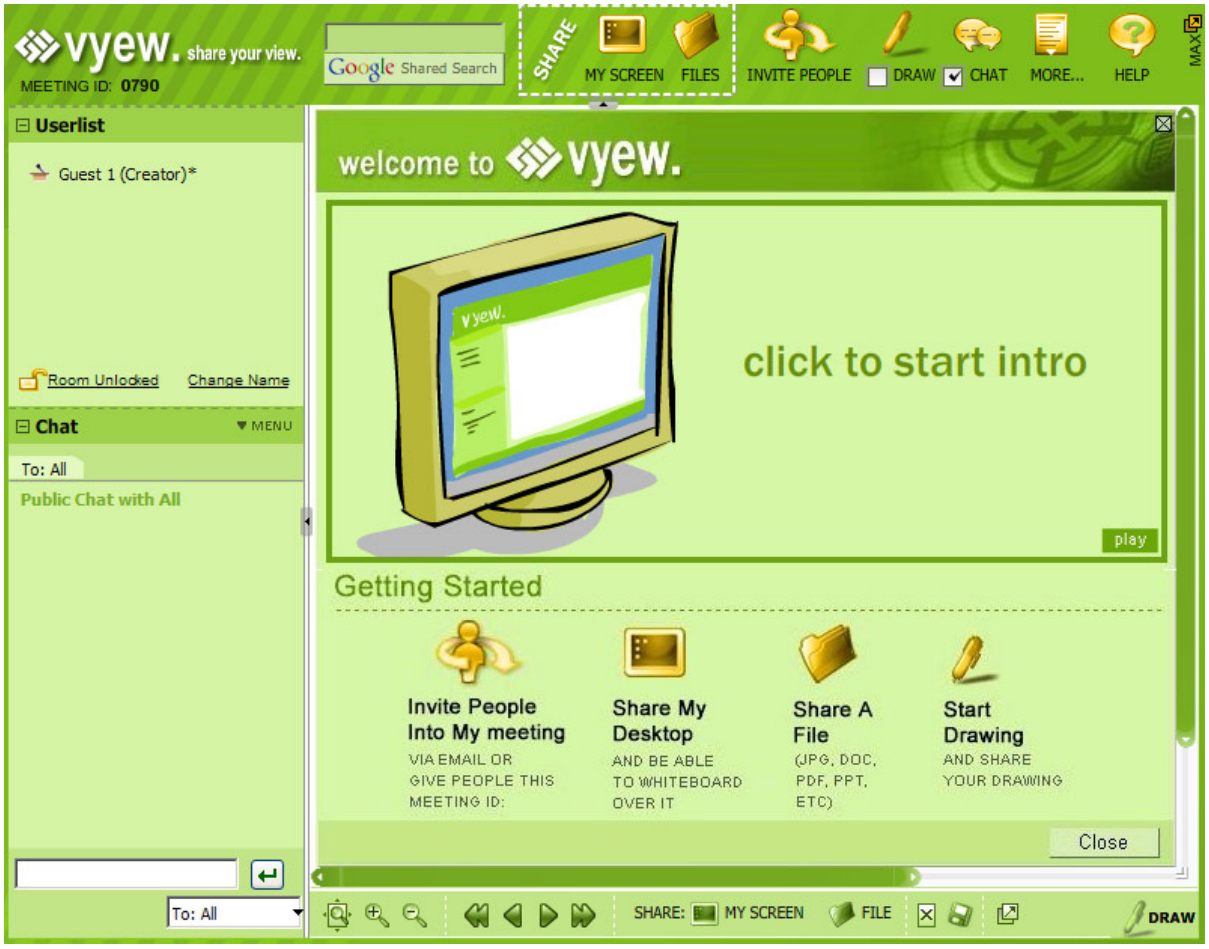

Vyew.com è un'applicazione gratuita per la creazione di stanze virtuali dove incontrarsi e condividere contenuti in tempo reale .

Vyew offre una serie di strumenti per caricare diapositive, documenti, immagini, video e parlarne con gli altri partecipanti collegati in videoconferenza tramite webcam, fino ad un massimo di 10 utenti.

{loadposition user7}

Vyew offre una lavagna interattiva su cui è possibile digitare e disegnare. E' possibile condividere lo schermo del computer con altre persone in webcam in modo da svolgere attività di tipo collaborativo.

Con Vyew gli utenti possono ovviamente comunicare tra loro tramite voce e chat.

Per utilizzare View non occorre nessuna installazione e funziona con ogni piattaforma: PC, MAC e Linux.

Insomma un'interessante risorsa per incontrarsi e condividere contenuti in tempo reale in qualsiasi momento.

{loadposition user6}