United Classrooms è un servizio che consente di collegare tra loro classi di tutto il mondo.

Il servizio permette agli insegnanti di creare delle pagine con il profilo della propria classe. In questi spazi i docenti possono inviare progetti, messaggi per gli studenti, ma anche comunicare con genitori.

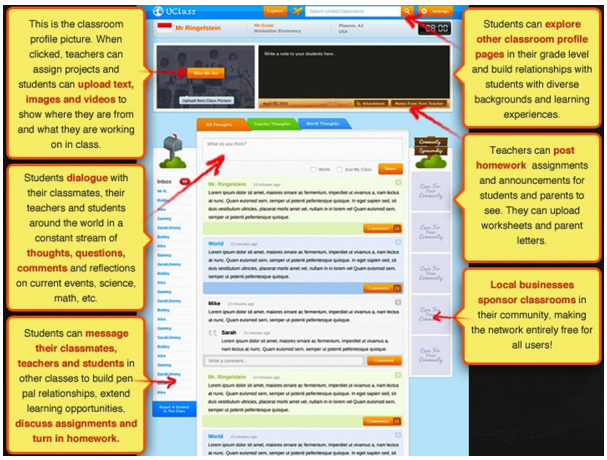

{loadposition user7}

Gli insegnanti possono monitorare e gestire tutte le comunicazioni tra gli studenti sulla pagina del profilo di classe.

United Classrooms permette dunque agli insegnanti di condividere le loro aule virtuali con quelle di tutto il mondo, cercando altre classi ed entrando in contatto con esse. Una volta collegate le aule è possibile scambiare messaggi reciproci sulle pagine del profilo di classe.

Questo strumento si presta quindi ad avviare progetti di collaborazione tra classi su scala mondiale o ad un livello piu' ridotto (ad esempio classi dello stesso Istituto o della stessa Regione). Oppure puo' essere utilizzato internamente alla propria classe, come strumento per condividere informazioni con le famiglie dei bambini.

{loadposition user6}