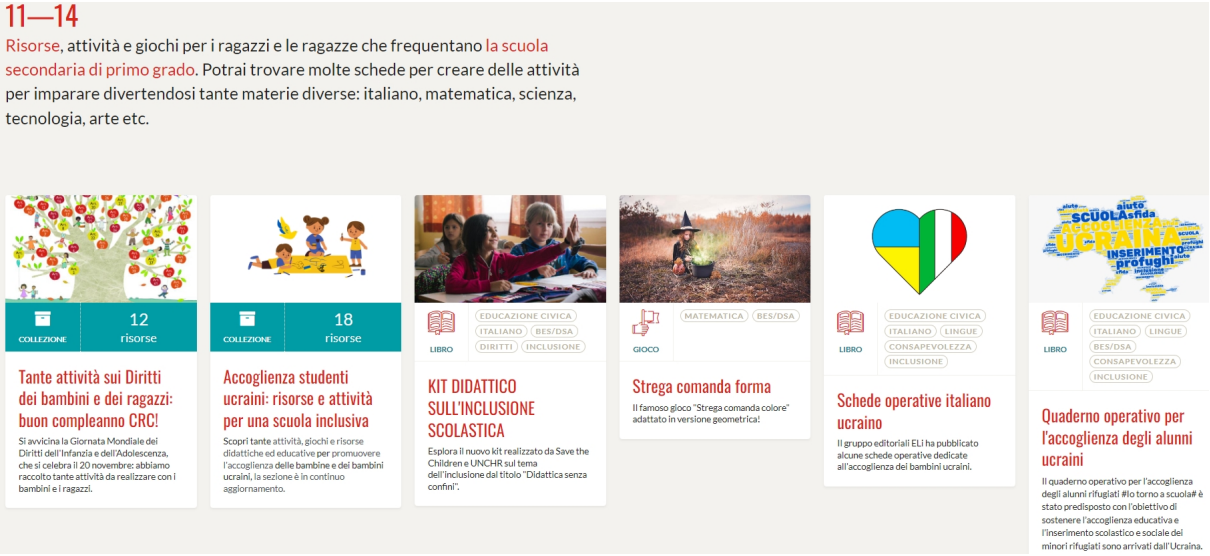

Save the Children e UNCHR, l'Alto Commissariato delle Nazioni Unite per i Rifugiati, hanno realizzato, in collaborazione con Learn More, un kit didattico gratuito sul tema dell'inclusione dal titolo
Didattica senza confini
.

{loadposition user7}

Nel kit potrete trovare:
- strumenti didattici a disposizione degli insegnanti per includere ogni alunno e alunna, siano essi studenti con bisogni educativi speciali o con svantaggi socioculturali e linguistici
- gli elementi chiave per poter praticare e insegnare le tematiche migratorie, a partire dal linguaggio
- una panoramica su similitudini e differenze tra il sistema ucraino e quello italiano che suggerisce delle linee guida per imparare a conoscere i sistemi educativi di tutti i Paesi da cui provengono gli studenti delle nostre classi.

L'idea alla base del lavoro è che guardare ai diversi sistemi didattici come vasi comunicanti possa arricchire tutti, docenti e studenti, di nuovi strumenti, prospettive e opportunità di crescita e apprendimento .

Potete filtrare la ricerca dei materiali per età, temi, competenze.

Per scaricare il kit didattico, clicca qui

{jcomments on}

{loadposition user6}